

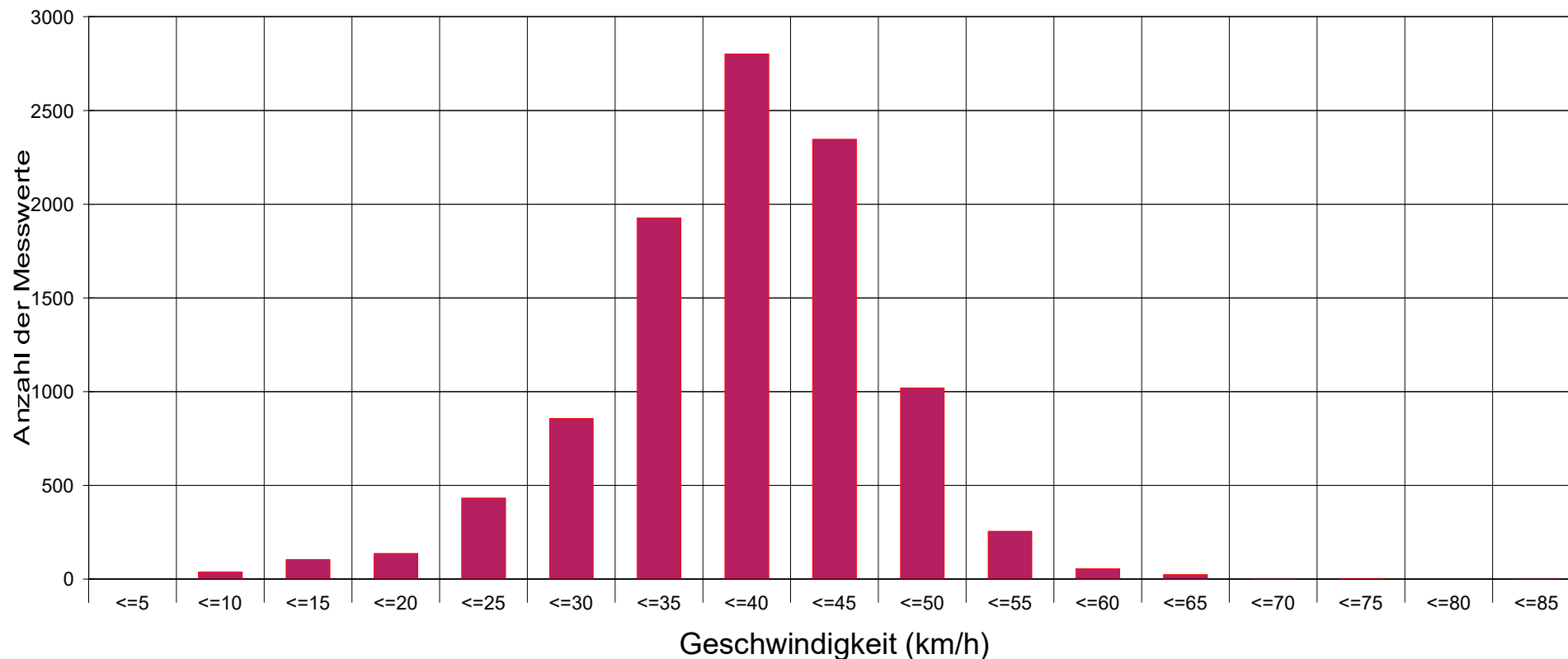

Oberdorfstraße Bushaltestelle ..., Fahrtrichtung Kreuzung ..., 50 km/h Beschränkung



Statistik

Zeitraum: Dienstag, 18. Oktober 2016, 08:41 Uhr bis Freitag, 21. Oktober 2016, 08:47 Uhr

Anzahl der Messwerte	10004
Durchschnittsgeschwindigkeit	Vd 37,6 km/h
85% der Fahrzeuge fahren langsamer oder maximal ...	V85 45 km/h
Maximalgeschwindigkeit	Vmax 81 km/h

