

## Oberdorfstraße Bushaltestelle ..., Fahrtrichtung Kreuzung ..., 50 km/h Beschränkung

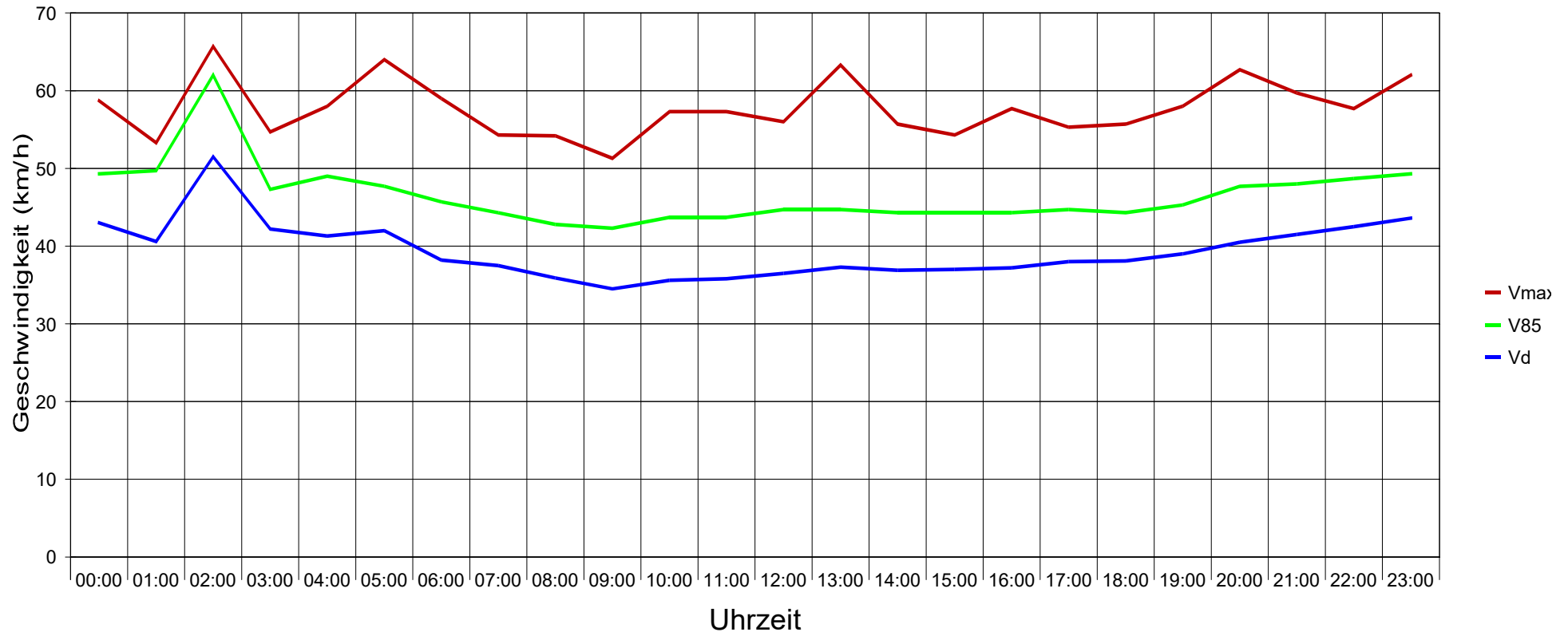

### Statistik

Zeitraum: Dienstag, 18. Oktober 2016, 08:41 Uhr bis Freitag, 21. Oktober 2016, 08:47 Uhr

Anzahl der Messwerte .....	10004
Durchschnittsgeschwindigkeit .....	Vd 37,6 km/h
85% der Fahrzeuge fahren langsamer oder maximal ...	V85 45 km/h
Maximalgeschwindigkeit .....	Vmax 81 km/h