

## Oberdorfstraße (Bushaltestelle Rüber) (08/09-2018)..., Fahrtrichtung einwärts..., ..50 km/h Beschränkung

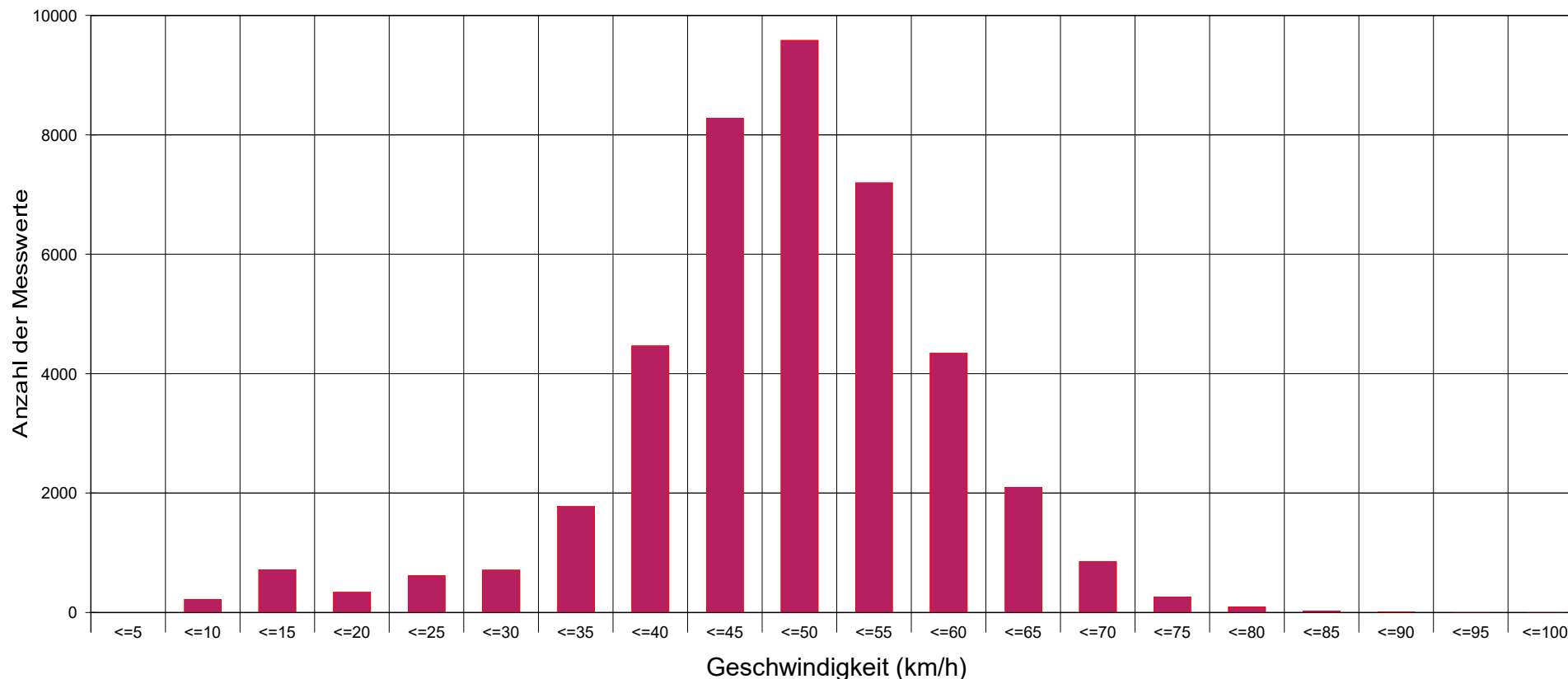

### Statistik

Zeitraum: Dienstag, 28. August 2018, 13:59 Uhr bis Donnerstag, 20. September 2018, 11:20 Uhr

Anzahl der Messwerte .....	41635
Durchschnittsgeschwindigkeit .....	Vd 46,9 km/h
85% der Fahrzeuge fahren langsamer oder maximal ...	V85 57 km/h
Maximalgeschwindigkeit .....	Vmax 97 km/h